PROYECTOS Y ESTUDIOS

CORPORACIÓN
REGIONAL DE TURISMO
REGIÓN DE VALPARAÍSO



EJES TEMÁTICOS

ECOSISTEMA

ÁMBITO DE PROYECTO Y ESTUDIOS

INSTITUCIONES E INSTRUMENTOS

PROYECTOS PRESENTADOS

ECOSISTEMA

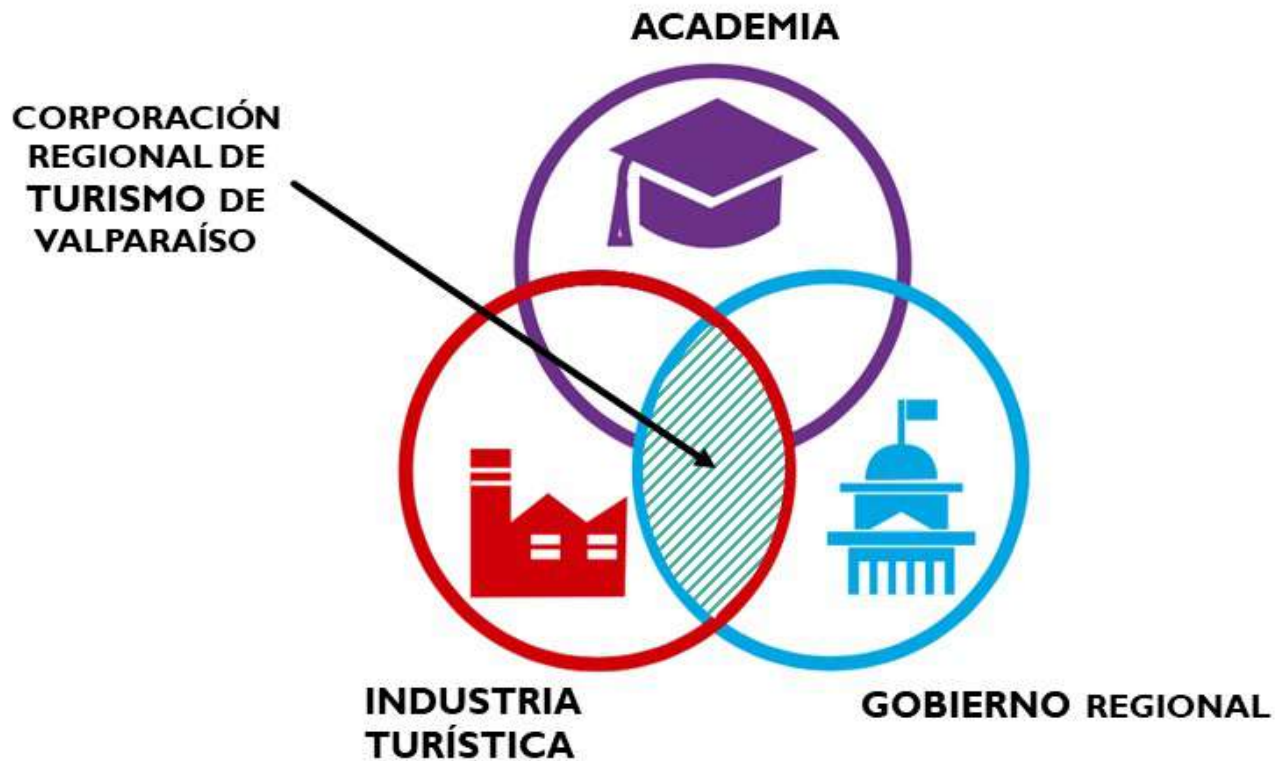

El **ecosistema**, conocido como la triple o cuádruple hélice, que implica el trabajo transversal y coordinado del Estado, universidades, empresas y de la sociedad civil en **pro del establecimiento de una conciencia y cultura de emprendimiento e innovación en la industria turística.**

ÁMBITO DE PROYECTOS Y ESTUDIOS

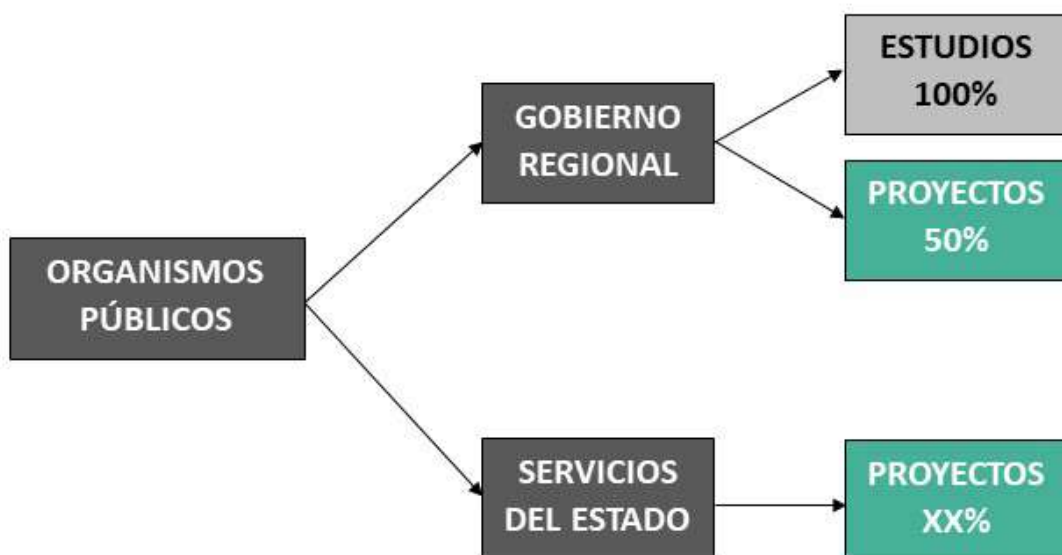

* Cuando existe aporte estatal para proyectos, todos deben ser cofinanciados

- A. La Corporación puede presentar proyectos al Gore, los cuales deben tener financiado el **50% privado y pecuniario**.
- B. La Corporación puede presentar **ESTUDIOS** al Gore, los cuales pueden tener un **100% de financiamiento**.
(A y B) *Todas las iniciativas que se financien con recursos del Gore, sean proyectos o estudios, son presentadas en Comisión y Pleno del CORE para su aprobación.
- C. La Corporación puede apalancar recursos presentando proyectos a otras instituciones.
- D. La Corporación puede contratar estudios o realizar acciones con sus recursos de funcionamiento, siempre que exista el ítem para ello.

INSTITUCIONES E INSTRUMENTOS



CORFO	• 17
SERCOTEC	• 15
GORE	• 2
SERNATUR	• 1

CORFO

CORPORACIÓN

PAEI
PTI
BIEN PÚBLICO
PDT

EMPRESARIOS Y EMPRESAS

PRAE	PRO
I PRO	FIT
PDP	IGER
PAR	FOGAIN
SSAF	FOGAPE
IFI	I+D
FOCAL	

Programa	Que Apoya	Monto Hasta	Aporte CORFO
PAEI	1.- Eventos de alta convocatoria Internacional. 2.- Metodología para el emprendimiento y la innovación. 3.- Educación para el emprendimiento en escolares. 4.- Difusión del emprendimiento y la innovación.	30.000.000	70%
PTI	Levantamiento de información secundaria y primaria. Buscando socios estratégicos para proyecto, para diseñar de un Modelo de gestión del proyecto que incluya el Plan de Articulación y Coordinación y consolidará la gobernanza, para alcanzar las metas en tres años.	320.000.000	80%
Bien Público	Vincular a distintos actores públicos o privados en la generación de bienes públicos. Generar y disponibilizar información relevante y de fácil acceso a disposición de la sociedad. Generar mecanismos para asegurar su disponibilidad en el tiempo.	120.000.000	85%
PDT	Talleres y seminarios; Exhibiciones y giras nacionales; Asesoría para la incorporación de capacidades de innovación; Elaboración de mapa de actores; Consultorías nacionales e internacionales; Actividades demostrativas en terreno; Asistencia técnica; Difusión en medios de comunicación.	90.000.000	70%

SERCOTEC

EMPRESARIOS Y EMPRESAS

Emprende Semilla

Emprende Abeja

Crece

Digitaliza tu Almacén

Mejora Negocios

Fondo Juntos

Gremios Nacionales (Confederaciones y Federaciones)

Ferias Libres (por local)

Fortalecimiento Gremial

Fortalecimiento Cooperativo

Formación Empresarial

Promoción y Canales (Participación en Ferias)

Redes de Oportunidades

GORE - VALPARAÍSO

CORPORACIÓN

Fondo Nacional de Desarrollo Regional (FNDR)
Fondo de Innovación para la Competitividad (FIC)

SERNATUR

CORPORACIÓN

CAMPAÑAS DE COFINANCIAMIENTO

Campañas en medios On y Off Line, capacitaciones, participación en ferias y eventos dirigidos al consumidor final, entre otros.

Estas campañas, realizadas por empresas del rubro turístico (como tour operadores, agencias, agencias de viaje online, agrupaciones locales, aerolíneas y productos) son cofinanciados en hasta un **80% con aporte público**, dependiendo de la línea de financiamiento.

(Cerrado hasta nuevo aviso)

PROYECTOS PRESENTADOS PAEI-R CORFO

1	Gamificación Turística
2	Programa Audiovisual del Turismo

Ambos proyectos presentados, en tiempo y forma y enviadas ambas presentaciones el pasado al directorio el pasado 6 de noviembre del 2019

FONDOS INTERNACIONALES

Banco Interamericano de Desarrollo, está realizando un trabajo territorial en **Valparaíso Patrimonial** e **Isla de Rapa Nui**, además se indicó que los acuerdos se establecen con instituciones gubernamentales, donde en el caso de turismo se ha materializado a través de un acuerdo con La Sub Secretaría de Turismo Nacional

FONDOS POSTULADOS

“CORPORACIÓN DE DESARROLLO TERRITORIAL Y TURISMO DE LA REGIÓN METROPOLITANA”

- 1.- FIC Creación de destino Enoturístico Valle del Maipo financiado en (50%-50%)
- 2.- FIC Estudio Santiago Welcome Point financiado (100% GORE)
- 3.- FIC Enoturismo Urbano Financiado (50%-50%)
- 4.- FIC Turismo Barrial (en concurso)
- 5.- CORFO Bien Público observatorio turístico Big Data
- 6.- FNDR subtítulo 33: estanque elevado de La Granja (en concurso)

PROYECTOS Y ESTUDIOS

CORPORACIÓN
REGIONAL DE TURISMO
REGIÓN DE VALPARAÍSO

